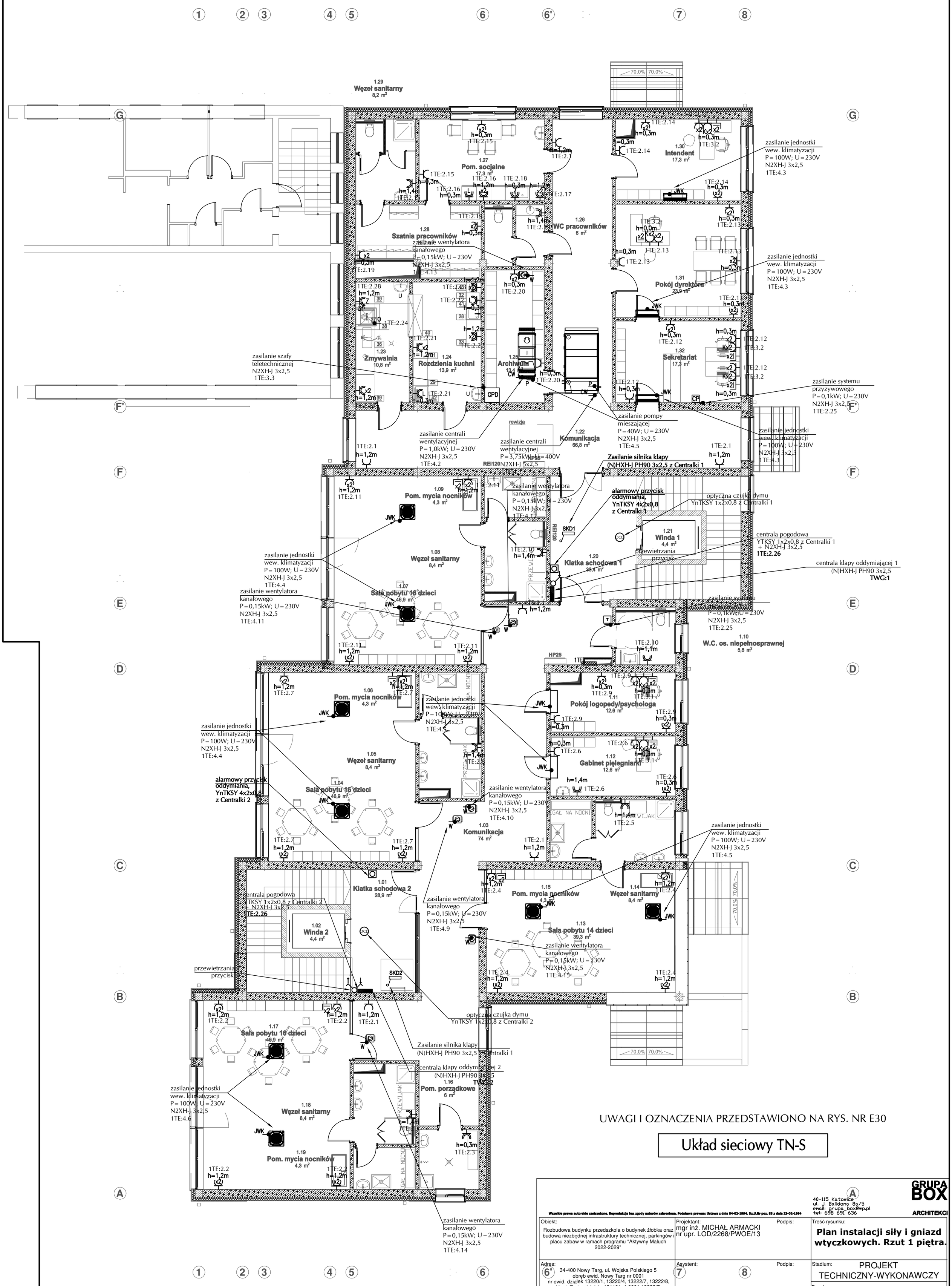

UWAGI I OZNACZENIA PRZEDSTAWIONO NA RYS. NR E30

Układ sieciowy TN-S

GRUPA BOX ARCHITEKCI
40-115 Katowice
ul. J. Baildona 8a/5
email: grupa_box@wp.pl
tel: 698 691 636

Wszelkie prawa autorskie zastrzeżone. Reprodukcja bez zgody autorów zabroniona. Podstawa prawna: Ustawa z dnia 04-02-1994. Dz.U.Nr poz. 83 z dnia 23-02-1994

Obiekt: Rozbudowa budynku przedszkola o budynek żłobka oraz budowa niezbędnej infrastruktury technicznej, parkingów i placu zabaw w ramach programu "Aktywny Maluch 2022-2029"	Projektant: mgr inż. MICHAŁ ARMACKI nr upr. LOD/2268/PWOE/13 Podpis:	Treść rysunku: **Plan instalacji siły i gniazd wtyczkowych. Rzut 1 piętra.**
Adres: 34-400 Nowy Targ, ul. Wojska Polskiego 5 obręb ewid. Nowy Targ nr 0001 nr ewid. działek 13220/1, 13220/4, 13222/7, 13222/8, identyfikator działek: 121101_1.0001.13222/7; 121101_1.0001.13222/8; 121101_1.0001.13220/1; 121101_1.0001.13220/4	Asystent: Podpis:	Stadium: PROJEKT TECHNICZNY-WYKONAWCZY Branża: ELEKTRYKA
Inwestor: Gmina Miasto Nowy Targ ul. Krzywa 1 34-400 Nowy Targ	Sprawdzający: mgr inż. BARTŁOMIEJ FRASZEK nr upr. LOD/3356/PWBE/17 Podpis:	Data: lipiec 2025r. / Skala: 1:100 / Nr rysunku: E08